2022
OLIVER WEBER
COLLECTION

MAY WE PRESENT...

SILVER 001 - 020

TREND 021 - 036

RHODIUM 037 - 065

SENSITIVE 066 - 067

GOLD & ROSEGOLD 069 - 092

PEARLS 093 -100

COLOR 100 -120

EXTRA 121 - 124

...the new catalogue 2022 from Oliver Weber Collection. As always, our goal is to offer you a wide range of jewelry to choose from. Starting with classic elegance to noble simplicity and original uniqueness, we present you a multi-faceted selection. This year we focused on the silver line and expanded it with many amazing pieces.

Our designs follow the philosophy of making high-quality jewelry affordable for our customers. Luxury in a variety of colors and shapes - made exclusively with the finest cut crystals and cubic zirconia. Our different stylish designs, carefully made with high quality raw materials, offer sparkling treasures for every taste and occasion.

Thank you, our reliable partners in over 50 countries worldwide! Your input, experience and in-depth knowledge have helped us continually find purpose when challenges came our way.

We appreciate the personal and professional partnership with you and look forward to a successful and profitable cooperation in 2022!

Yours sincerely,

Oliver Weber

SILVER COLLECTION

BY OLIVER WEBER

61190 | Best
925AG RH CZ WHI
1,5 cm | 40+5 cm

61191 | Best
925AG RH CZ WHI
0,8 cm | 38 cm

62137 | Best
925AG RH CZ WHI
1 cm

62135 | Best
925AG RH CZ WHI
0,8 cm

V63528 | Best
925AG RH CZ WHI
0,8 cm | 2 cm

63528 | Best
925AG RH CZ WHI
0,8 cm | 17 cm

62136 | Best double
925AG RH CZ WHI
1,5 cm

61187 | Water
925AG RH CZ WHI
1,4 cm | 38+5 cm

62131 | Water
925AG RH CZ WHI
1 cm

63524 | Water
925AG RH CZ WHI
1,1 cm | 15+3 cm

61109 001 | Pure
925AG RH CZ WHI
1,7 | 42 + 5 cm
Also: BLU

63267 | Water
925AG RH CZ WHI
1 cm | S-XL cm

63210 | Pure
925AG RH CZ WHI
S-XL | 1,1 cm
Also: BLU

62057 001 | Pure
925AG RH CZ WHI
2,6 cm
Also: BLU

61186 BLU | Smooth
925AG RH CZ blue
1,3 cm | 40+5 cm

61186 MIN | Smooth
925AG RH CZ mint
1,3 cm | 40+5 cm

61186 ROS | Smooth
925AG RH CZ rose
1,3 cm | 40+5 cm

61186 WHI | Smooth
925AG RH CZ white
1,3 cm | 40+5 cm

61119 | Simply One
925AG RH CZ WHI
1,2 | 42 + 5 cm

62130 BLU | Smooth
925AG RH CZ blue
0,8 cm

62130 MIN | Smooth
925AG RH CZ mint
0,8 cm

62130 ROS | Smooth
925AG RH CZ rose
0,8 cm

62130 WHI | Smooth
925AG RH CZ white
0,8 cm

62062 | Brilliance
925AG RH CZ WHI
0,5 cm

63263 | Smooth
925AG RH CZ blue
0,8 cm | S-XL cm

63265 | Smooth
925AG RH CZ mint
0,8 cm | S-XL cm

63264 | Smooth
925AG RH CZ rose
0,8 cm | S-XL cm

63262 | Smooth
925AG RH CZ white
0,8 cm | S-XL cm

63250 | Imperial Square
925AG RH CZ WHI
S-XL | 0,8 cm

61194 | Bravo
925AG RH CZ WHI
3,2 cm | 38+6 cm

62140 | Bravo
925AG RG CZ WHI
6,6 cm

61196 | Balance
925AG RH CZ violet
0,4 cm | 38+5 cm

62142 | Balance
925AG RH CZ violet
4,6 cm

63269 | Balance
925AG RH CZ violet
0,6 cm | S-XL cm

61197 | Vote
925AG RH CZ violet
2,3 cm | 38+5 cm

62143 | Vote
925AG RH CZ violet
2,3 cm

61171 | Baia
925AG RH CZ violet
2 | 40 + 5 cm

62109 | Baia
925AG RH CZ violet
2,0 cm

63248 | Baia
925AG RH CZ violet
S-XL | 0,7 cm

62124 | Cleo
GP CRY
3,1 cm

62105G | High
925AG GP CZ WHI
2,5 cm
Also: R

62107G | Better
925AG GP CZ WHI
6,0 cm
Also: R

62105 | High
925AG RH CZ WHI
2,5 cm
Also: G

62107 | Better
925AG RH CZ WHI
6,0 cm
Also: G

62133 | Smooth
925AG RH CZ WHI
1,7 cm

62091 | Glacier
925AG RH CZ WHI
1,9 cm

62125 | Legit Large
925AG RH CZ
2,7 cm

62126 | Legit Small
925AG RH CZ
1,7 cm

62123 | Courage
925AG RH CZ
2,7 cm

61195 | Achive
925AG RH CZ WHI
2,9 cm | 40+5 cm

61184 | Genuine
925AG RH CZ
2,8 cm | 40 + 5 cm

61183 | Genuine
925AG RH CZ
3,5 cm | 40 + 5 cm

62141 | Achive
925AG RH CZ WHI
2,9 cm

62122 | Genuine
925AG CZ RH
2,8 cm

62121 | Genuine
925AG RH CZ
2,8 cm

63260 | Legend
925AG RH CZ
0,6 cm | S-XL

63259 | Classic
925AG RH CZ
0,3 cm | S-XL

63258 | Oval
925AG RH CZ
0,5 cm | S-XL

63231 | Foursquare
925AG RH CZ WHI
S-XL | 0,4 cm

63238G | Relate
925AG GP CZ WHI
S-XL | 0,8 cm
Also: R

63222G | Brilliance L
925AG GP WHI
S-XL | 0,8 cm
Also: R | BLU | RG

61135 | Foursquare
925AG RH CZ WHI
2,1 | 40 + 5 cm

61144 | Newy
925AG RH CZ WHI
1 | 38 + 5 cm

61148 WHI | Pear
925AG RH CZ WHI
1,4 | 40 + 4 cm
Also: BLU | ROS

61142 WHI | Catch
925AG RH CZ WHI
1 | 42 + 4 cm
Also: MIN | RED

61142 MIN | Catch
925AG RH CZ mint
1 | 42 + 4 cm
Also: RED | WHI

62078 | Foursquare
925AG RH CZ WHI
1,4 cm

62085 | Newy
925AG RH CZ WHI
0,6 cm

62089 WHI | Pear
925AG RH CZ WHI
0,8 cm
Also: BLU | ROS

62083 WHI | Catch
925AG RH CZ WHI
0,6 cm
Also: MIN

62083 MIN | Catch
925AG RH CZ mint
0,6 cm
Also: WHI

61151 WHI | State
925AG RH CZ WHI
3 | 40 + 4 cm
Also: RED | GRE

61151 RED | State
925AG RH CZ red
3 | 40 + 4 cm
Also: GRE | WHI

61151 GRE | State
925AG RH CZ green
3 | 40 + 4 cm
Also: RED | WHI

61112 GRE | Clear
925AG RH CZ green
1,5 | 38,5 + 5 cm
Also: WHI

62092 WHI | State
925AG RH CZ WHI
2,5 cm
Also: RED | GRE

62092 RED | State
925AG RH CZ red
2,5 cm
Also: GRE | WHI

62092 GRE | State
925AG RH CZ green
2,5 cm
Also: RED | WHI

62060 GRE | Clear
925AG RH CZ green
0,9 cm
Also: WHI

61172 | Dive
925AG RH CZ WHI
2,4 | 40 + 5 cm

61168 | Duchesse
925AG RH CZ WHI
2,4 | 40 + 4 cm

63251 | Distinct
925AG RH CZ WHI
SM/LXL | 1,3 cm

61176 | Distinct
925AG RH CZ WHI
1,8 | 40 + 5 cm

61167 | Reina
925AG RH CZ WHI
2,4 | 40 + 4 cm

62106 | Dive
925AG RH CZ WHI
3,6 cm

62104 | Duchesse
925AG RH CZ WHI
2,4 cm

63246 | Duchesse
925AG RH CZ WHI
S-XL | 1,0 cm

62113 | Distinct
925AG RH CZ WHI
1,8 cm

62102 | Reina
925AG RH CZ WHI
1,7 cm

63252 | Brilliance XS
925AG RH CZ WHI
S-XL | 0,4 cm

63253 | Brilliance S
925AG RH CZ WHI
S-XL | 0,5 cm

63215 | Brilliance M
925AG RH CZ WHI
S-XL | 0,6 cm

63222 | Brilliance L
925AG RH CZ WHI
S-XL | 0,8 cm
Also: BLU | G | RG

63247 | Why
925AG RH CZ WHI
S-XL | 0,8 cm

63266 | Edge
925AG RH CZ WHI
0,3 cm | S-XL

63241 | Wheely
925AG RH CZ WHI
SM/LXL | 0,7 cm

63238R | Relate
925AG RH CZ WHI
S-XL | 0,8 cm
Also: G

63249 | Imperial
925AG RH CZ WHI
S-XL | 0,8 cm

63250 | Imperial Square
925AG RH CZ WHI
S-XL | 0,8 cm

61188R | Sunshine
925AG RH CZ WHI
1 cm | 38+5 cm

61188G | Sunshine
925AG GP CZ WHI
1 cm | 38+5 cm

61138 WHI | Triumph
925AG RH CZ WHI
1,1 | 40 + 5 cm
Also: BLU | ROS | TOP

61109 BLU | Pure
925AG RH CZ sapphire
1,7 | 42 + 5 cm
Also: 001

62132R | Sunshine
STE ametyst
1 cm

62132G | Sunshine
925AG GP CZ WHI
1 cm

62081 WHI | Triumph
925AG RH CZ WHI
1,0 cm
Also: BLU | ROS | TOP

62057 BLU | Pure
925AG RH CZ sapphire
2,6 cm
Also: 001

62144 BLU | Pure Simple
925AG RH CZ blue
1 cm

63268R| Sunshine
925AG RH CZ WHI
1 cm | S-XL cm

63268G | Sunshine
925AG GP CZ WHI
1 cm | S-XL cm

62060 001 | Clear
925AG RH CZ WHI
0,9 cm
Also: GRE

63270 | Pure Extra
925AG RH CZ blue
1, cm | S-XL

63211 | Pure
925AG RH CZ sapphire
S-XL | 1,1 cm
Also: 001

63525R | Sunshine
925 AG GP WHI
1 cm | 15+3 cm

63525G | Sunshine
925AG GP CZ WHI
1 cm | 15+3 cm

61147 | True Love
925AG RH CZ WHI
2 | 40 + 4 cm

61150 | Inner
925AG RH CZ WHI
1 | 38 + 5 cm

61165 | Mom
925AG RH CZ WHI
0,7 | 38 + 5 cm

61164 WHI | Forever
925AG RH CZ WHI
1,2 | 40 + 5 cm
Also: FUX

61164 FUX | Forever
925AG RH CZ fuchsia
1,2 | 40 + 5 cm
Also: WHI

62108 | Unica
925AG RH CZ WHI
0,7 cm
Also: G

62090 | Inner
925AG RH CZ WHI
1,7 cm

61178 | Double Love
925AG RH CZ WHI
2,2 | 40 + 5 cm

62103 WHI | Forever
925AG RH CZ WHI
1,0 cm
Also: FUX

62103 FUX | Forever
925AG RH CZ fuchsia
1,0 cm
Also: WHI

61068 BLU | Nice
925AG RH CZ blue
1,7 | 38 + 5 cm
Also: 001

61125 BLU | Brilliance M
925AG RH CZ blue
1,2 | 42,5 + 5 cm
Also: 001 | RG 001

61148 BLU | Pear
925AG RH CZ blue
1,4 | 40 + 4 cm
Also: ROS | WHI

62042 BLU | Nice
925AG RH CZ blue
1,2 cm
Also: 001

62066 BLU | Brilliance M
925AG RH CZ blue
0,7 cm
Also: 001 | RG 001

62089 BLU | Pear
925AG RH CZ blue
0,8 cm
Also: ROS | WHI

63218 BLU | Brilliance L
925AG RH CZ blue
S-XL | 0,8 cm

61138 BLU | Triumph
925AG RH CZ blue
1,1 | 40 + 5 cm
Also: ROS | TOP | WHI

61138 ROS | Triumph
925AG RH CZ purple
1,1 | 40 + 5 cm
Also: BLU | TOP | WHI

61148 ROS | Pear
925AG RH CZ lt. rose
1,4 | 40 + 4 cm
Also: BLU | WHI

61068 001 | Nice
925AG RH CZ WHI
1,7 | 38 + 5 cm
Also: BLU

61139R | Success
925AG RH CZ WHI
1,6 | 40 + 5 cm
Also: G

62081 BLU | Triumph
925AG RH CZ blue
1,0 cm
Also: ROS | TOP | WHI

62081 ROS | Triumph
925AG RH CZ purple
1,0 cm
Also: BLU | TOP | WHI

62089 ROS | Pear
925AG RH CZ lt. rose
0,8 cm
Also: BLU | WHI

62042 001 | Nice
925AG RH CZ WHI
1,2 cm
Also: BLU

62082R | Success
925AG RH CZ WHI
1,6 cm
Also: G

63254 | Solitaire XS
925AG RH CZ WHI
S-XL | 0,4 cm

63255 | Solitaire S
925AG RH CZ WHI
S-XL | 0,5 cm

63256 | Solitaire M
925AG RH CZ WHI
S-XL | 0,6 cm

61182 | Solitaire S
925AG RH CZ WHI
0,7 | 40 + 4 cm

61118 | Solitaire M
925AG RH CZ WHI
0,8 | 42,5 + 5 cm

63234 | Contact
925AG RH CZ WHI
S-XL | 0,2 cm

62118 | Solitaire XS
925AG RH CZ WHI
0,4 cm

62119 | Solitaire S
925AG RH CZ WHI
0,5 cm

62120 | Solitaire M
925AG RH CZ WHI
0,6 cm

62072 | Basic
925AG RH CZ WHI
0,7 cm

61115 | Signs
925AG RH CZ WHI
3 | 41 + 4 cm

61193 | Compass
925AG RH CZ WHI
1,3 cm | 38+5 cm

63527 | Step
925AG RH CZ WHI
0,1 cm | 15+3 cm

61153R | Step
925AG RH CZ WHI
0,3 | 38 + 5 cm
Also: BLU

63522R | Step
925AG RH CZ WHI
0,4 | 15 + 5 cm
Also: BLU | G

62134 | Benefit
925AG RH CZ WHI
5 cm

61189 | Benefit
925AG RH CZ WHI
0,6 cm | 38 cm

63526 | Benefit
925AG RH CZ WHI
0,6 cm | 16+5 cm

61192 | Virtue
925AG RH CZ WHI
0,9 cm | 38+5 cm

61136 | Wheely
925AG RH CZ WHI
1,2 | 40 + 5 cm

61137R | Subtle
925AG RH CZ WHI
1,5 | 40 + 5 cm

61143 | Sunly
925AG RH CZ WHI
0,9 | 38 + 5 cm

62138 | Virtue
925AG RH CZ WHI
1,5 cm

62079 | Wheely
925AG RH CZ WHI
1,4 cm

62080R | Subtle
925AG RH CZ WHI
0,8 cm

62084 | Sunly
925AG RH CZ WHI
0,9 cm

61177 | Believe
925AG RH CZ WHI
2,5 | 40 + 5 cm

61166 | Confianza
925AG RH CZ WHI
2,4 | 40 + 4 cm

61100 | Cross
925AG RH CZ WHI
2,4 | 40 + 5 cm

61127 | Heaven
925AG RH CZ WHI
1,5 | 38 + 5 cm

61092 | Infinity
925AG RH CZ WHI
1,5 | 38 + 5 cm

61060 001 | Safe
925AG RH CZ WHI
1,9 | 38 + 5 cm

61102 | Wing
925AG RH CZ WHI
1,8 | 38 + 5 cm

62075 | Luxwing
925AG RH CZ WHI
1,8 | 38 + 5 cm

61141 | Pace
925AG RH CZ WHI
1,8 | 38 + 5 cm

63029 | Infinity
925AG RH CZ WHI
S-XL | 0,7 cm

61179 | Brilliance XS
925AG RH CZ WHI
1 | 40 + 4 cm

61180 | Brilliance S
925AG RH CZ WHI
1,1 | 40 + 4 cm

61124 001 | Brilliance M
925AG RH CZ WHI
1,5 | 42,5 + 5 cm
Also: BLU | RG 001

62115 | Brilliance XS
925AG RH CZ WHI
0,4 cm

62116 | Brilliance S
925AG RH CZ WHI
0,5 cm

62117 | Brilliance M
925AG RH CZ WHI
0,6 cm

62066 001 | Brilliance L
925AG RH CZ WHI
0,7 cm
Also BLU | RG

62067 001 | Brilliance XL
925AG RH CZ WHI
0,8 cm

62100 | Back
925AG RH CZ WHI
1,9 cm

63521 | Comfort
925AG RH CZ WHI
04, | 15 + 4 cm

62139 | Day
925AG RH CZ WHI
0,7 cm

62071 | Comfort
925AG RH CZ WHI
1,5 cm

63519 | Tres
925AG RH CZ WHI
0,5 | 15 + 4 cm

61185G | Classic
925AG GP CZ WHI
0,3 cm | 38 cm

61185 BLA | Classic
925AG RH CZ jet
0,3 cm | 38 cm

61185RG | Classic
925AG RG CZ WHI
0,3 cm | 38 cm

61185 | Classic
925AG RH CZ WHI
0,3 cm | 38 cm

63520 BLA | Classic
925AG RH jet
0,3 cm | 16,5 (L19) cm

63520 | Classic
925AG RH CZ WHI
0,3 | M 16,5 cm | L 18 cm
Also: G | RG

63520G | Classic
925AG GP CZ WHI
0,3 | M 16,5 cm | L 18 cm
Also: R | RG

63520RG | Classic
925AG RG CZ WHI
0,3 | M 16,5 cm | L 18 cm
Also: R | G

TREND & STEEL COLLECTION

BY OLIVER WEBER

12255 GRE | Moonlight
STE CRY green
4 cm | 45+5 cm

12255 BLU | Moonlight
STE CRY blue
4 cm | 45+5 cm

12255 ROS | Moonlight
STE CRY rose
4 cm | 45+5 cm

23015 GRE | Moonlight
STE CRY green
4 cm

23015 BLU | Moonlight
STE CRY blue
4 cm

23015 ROS | Moonlight
STE CRY rose
4 cm

32317 GRE | Shadow
STE CRY green
1,2 cm | 18 cm

32318 GRE | Moonlight
STE CRY green
1,2 cm | 18 cm

32317 BLU | Shadow
STE CRY blue
1,2 cm | 18 cm

32318 BLU | Moonlight
STE CRY blue
1,2 cm | 18 cm

32317 ROS | Shadow
STE CRY rose
1,2 cm | 18 cm

32318 ROS | Moonlight
STE CRY rose
1,2 cm | 18 cm

32331 GRE | Mix Tape
STE green
0,9 cm | 17 cm

32331 ORA | Mix Tape
STE orange
0,9 cm | 17 cm

32331 YEL | Mix Tape
STE yellow
0,9 cm | 17 cm

32331 TUR | Mix Tape
STE turquoise
0,9 cm | 17 cm

12273 | Mix Tape
STE Mulit
0,9 cm | 63 cm

12272 | Mosaic
RH CRY
2,5 cm

23033 | Mosaic
RH CRY
1 cm

TREND COLLECTION

12260 | Prayer
STE CRY
1 cm | 40+5 cm

12261 | Esteem
STE CZ
3 cm | 40+5 cm

32322 | Esteem
STE CRY
1 cm | 16+4 cm

23019 | Prayer
STE CZ
8 cm

SYMBOLS

12258 | Really
STE CRY multi
1 cm | 38+5 cm

12259 | Scene
STE CRY Pearl
0,6 cm | 40+5 cm

32291 | Punch
STE CZ
16 + 4 cm

23017 | Really
STE CRY multi
9 cm

23018 | Scene
STE CRY pearl
12 cm

12257G | Away
STE GP CRY AB
0,6 cm | 65+5 cm

32321G | Away
STE GP CRY AB
0,6 cm | 16+4 cm

12257 | Away
STE CRY AB
0,6 cm | 65+5 cm

32321 | Away
STE CRY AB
0,6 cm | 16+4 cm

32320G | Tainted
STE GP CRY white opal
1,2 cm | 16+4 cm

23016G | Away
STE GP CRY AB
7,5 cm

23016 | Away
STE CRY AB
7,5 cm

32320 | Tainted
STE CRY white opal
1,2 cm | 16+4 cm

32323 GRE | Freak
STE peridot shimmer
0,6 cm | 4 cm

12262 GRE | Freak
STE peridot shimmer
0,6 cm | 40+4 cm

12262 VIO | Freak
STE CRY lt. amethyst
0,6 cm | 40+4 cm

32323 VIO | Freak
RH amethyst
0,6 cm | 16+4 cm

12262 BLU | Freak
STE CRY aqua shimmer
0,6 cm | 40+5 cm

32323 BLU | Freak
STE CRY aqua shimmer
0,6 cm | 16+4 cm

12256 | Eternal
STE CRY Multi
1 cm | 38+5 cm

12256G | Eternal
STE GP CRY Multi
1 cm | 38+5 cm

32319G | Eternal
STE GP CRY Multi
0,8 cm | 16+4 cm

32319 | Eternal
STE CRY Multi
1 cm | 16+4 cm

12186 | Gross
STE GP
1,3 | 40 + 5 cm
Also: G

12274 | Shuffle
STE CZ WHI
1,2 cm | 40+5 cm
Also: G

32330 | Shuffle
STE CZ WHI
1,2 cm | 16+4 cm
Also: G

32290 | Gross
STE
1,3 | 40 + 5 cm
Also: G

41161 | Links
STE
0,7 cm | S/M - L/XL

32327 001 | Temple
STE CRY
0,5 cm | 15,5+5 cm
Also: BLA/G

32327 280 | Temple
STE jet CRY
0,5 cm | 15,5+5 cm
Also: G/001

12254 | Change
STE CRY
0,3 cm | 36+6 cm

23014 | Change
STE CRY
1,5 cm
Also: RG

32316 | Change
STE CRY
0,3 cm | 15,5+4 cm
Also: RG

41164 | Change
STE CRY
0,3 cm | S - XL
Also: RG

32225 | Fame
STE CRY
0,3 | 18 cm

11972 | Joy
STE CRY
0,9 | 40 + 5 cm
Also: G | RG

22786 | Joy
STE CRY
0,9 cm
Also: G | RG

32252R 001 | Loco
STE CRY
0,8 | 15,5 cm
Also: MUL

11771 | Fourleaf
STE CZ CRY
1,1 | 42 + 5 cm

12145 | Cornetto
RP Siam
2,5 | 40 + 4 cm

23004 | Bowy
STE CZ
7,4 cm

32299 | Donor
STE CZ WHI
0,7 cm | 19 cm
Also: G

12240 | Accept
STE
1,2 cm | 36 + 4 cm
Also:G

32286 | Closer
STE CRY
1,3 | 19 cm
Also: G

12154 | Closer
STE CRY
1,3 | 40 cm
Also: G

32279 | Treat
STE CZ WHI
3,5 | 17,5 cm

11973 | Tree
STE CRY
2,5 | 40 + 5 cm
Also: RG

22787 | Tree
STE CRY
3,4 cm
Also: RG

12153 | Flourish
STE CRY
1,1 | 40 + 4 cm
Also: G | RG

23002 | Decorate
STE CZ
5 cm

22913 | Flourish
STE CRY
1,1 cm
Also: G | RG

23003 | Hop
STE CZ
5,8 cm

32293 | Life
STE CRY
1,9 | 15 + 5 cm
Also: RG

32287 | Radio
STE CZ WHI
1,9 cm

32296 | Connected
STE CZ WHI
1,4 I 17 + 5 cm

12244 | Drape
STE CRY
9 cm | 40 + 5 cm

22967 | Drape
STE CRY
9 cm

23005 | Blind
STE
7,4 cm

12242 | Panorama
STE CZ
5,3 cm | 40 + 5 cm

12243 | Sound
STE CZ
3,8 cm | 40 + 5 cm

12150 | Cloud
STE CRY
4,8 cm

22999 | Panorama
STE CZ
5,3 cm

22965 | Sound
STE CZ
3,8 cm

22911 | Cloud
STE CRY
4,8 | 70 cm

11861 | Open
STE CZ WHI
1,3 | 40 + 4 cm

11772 | Amo
STE CZ CRY
1,3 | 42 + 5 cm
Also: RG

12187 | Loving
STE
1,3 | 40 + 4 cm

12069 | Estar
STE CZ WHI
1 | 42 + 4 cm
Also: G | RG

12185 | Point Heart
STE
4,8 | 44 + 4 cm

22966 | Triple Love
STE
6,5 cm

12197 | Smitten
STE CRY
1 cm | 36 + 4 cm

32300 | Smitten
STE CRY
1 cm | 15 + 4 cm

32295 | True
STE CRY
2,1 | 17,5 cm

32294 | Lover
STE CRY
1,8 | 15 + 5 cm
Also: RG

32224 | Love
STE CRY
0,1 | 15 + 3,5 cm
Also: RG

11945 | Moon
STE CRY
2,5 | 42 +4 cm

12237 | Endless
STE CZ
1,8 cm | 40 + 3 cm

12231 | Dreamy
STE GP CZ
1,5 cm | 40 + 5 cm

12194 | Two Cats
STE CZ WHI
1,2 cm | 40 + 4 cm

11956 | Little Moon
STE CRY
1,2 | 40 + 5 cm

11957 | Little Star
STE CRY
1,2 | 40 + 5 cm

12241 | Pole
STE CZ
1,8 cm | 40 + 3 cm

22932 | Lunar
RP CRY
0,7 cm

22871 | Speak
RP CRY
0,8 cm

32234 | Little Star
STE CRY
1,2 | 16 + 5 cm

32233 | Little Moon
STE CRY
1,2 | 16 + 5 cm

22998 | Up in the Sky
RP CRY
0,8 cm

22990 | Day&Night
RP CZ
2,2 cm

RHODIUM COLLECTION

BY OLIVER WEBER

12252R | Reason
RP CZ
6,2 cm | 40+4 cm

12251 | Top
RP CZ
4,5 cm | 40+5 cm

12253R |Courage
RP CZ
2 cm | 40+4 cm

12227R | Loop
RP CZ
2 cm | 40 + 5 cm

23012R | Reason
RP CZ
5,20 cm

23011 | Top
RP CZ
4,5 cm

23013R | Courage
RP CZ
5,20 cm

22993R | Loop
RP CZ
1,8 cm

12268 | Run
RP CRY
1,5 cm | 40+4 cm

12223 | Tucky
RP CZ
0,5 cm | 40 + 3 cm

12182R | Shore
RP CRY
0,8 | 40 + 4 cm

23025 | Run
RP CRY
1,5 cm

22984 | Tucky
RP CZ
1,1 cm

22926R | Shore
RP CRY
7,7 cm

12233 | Bro
RP CRY
1 cm | 90 cm

12226R | Beautify
RP CZ
0,4 cm | 40 + 5 cm

22985R | Beautify
RP CRY
0,3 cm

22987 | Beautify Long
RP CZ
6,8 cm

22996 | Bro
RP CRY
5 cm

22606R | Cube
RP CRY AB
4,4 cm

32308R | Beautify
RP CZ
0,4 cm | 15 + 3 cm

11171R | Fleur
RP CRY
1,5 | 40 + 4 cm

32003 | Fleur
RP CRY
0,6 | 17,8 + 3,2 cm

22073R | Fleur
RP CRY
1,4 cm

11030R | Fleur
RP CRY
0,6 | 36 + 3 cm

11976 | Wonder
RP CRY
2,1 | 40 + 5 cm

22798 | Wonder
RP CRY
1,5 cm

41146 | Wonder
RP CRY
5 cm

11975 | Wonder
RP CRY
4 | 40 + 6 cm

32034 001 | Tennis
RP CRY
0,5 | 17 + 3 cm
Also: 202 | 204 | 214 | 223 | 280 | G | RG

11910R | Tennis
RP CRY
0,5 | 40 + 3 cm
Also: G | RG

22758R | Tennis
RP CRY
1,5 cm
Also: G | RG

32165R | Serial
RP CRY
0,4 | 17 + 5 cm

32186R | Soon
RP CRY
0,5 | 17 + 5 cm
Also: G

12247 | Wishful
RP CZ
2,3 cm | 40+4 cm

12249 | Perfect
RP CZ
1,6 cm | 40+5 cm

23007 | Wishful
RP CZ
2,3 cm | 40+4 cm

23009 | Perfect
RP CZ
1,6 cm

22978 | Love
RP CRY
1,7 cm

22977R | Line
RP CRY
1,8 cm

11952 | Mystery
RP silk
8 | 80 + 8 cm

22778 | Mystery
RP silk
8 cm

12190 | Beam
RP CRY
3,7 | 40 + 4 cm

22960 | Beam
RP CRY
3,7 cm

11951 | Orient
RP lt. peach
4,2 | 80 + 6 cm

22777 | Orient
RP lt. peach
6,5 cm

32270R | Orient
RP silk
1,5 | 16 + 3 cm

22885R | Orient
RP medium lt. peach
4,2 cm

22749 | Develop
RP Multi
1,8 cm

11902 | Develop
RP Multi
5,1 | 50 + 4 cm

11859 | Vivre
STE CZ WHI
2,1 | 40 + 4 cm

11671R | Life
RP CRY
3,2 | 40 + 5 cm
Also: G

22594R | Life
RP CRY
2,5 cm

LIFETREE

22989 | Trio
RP CZ
0,5 cm

22069 001 | Flower
RP CRY
0,8 cm
Also: 211 | G

22406R | Compo
RP CRY
1,2 cm
Also: G

12049 | Flow
RP CRY
1,5 | 39 + 4 cm

22845 | Flow
RP CRY
2,2 cm

32251 | Flow
RP CRY
1,5 | 15 + 5 cm

11692R | Vitae
RP CRY
4,6 | 40 + 4 cm

12113 | Legend
RP CZ CRY WHI
2,2 | 40 + 5 cm

11819 | Edelweiss classic
RP CRY
2,5 | 40 + 4 cm

12136 | Turtle
RP green
1,7 | 40 + 4 cm

58047 | Elephant
RP CRY
3,5 cm

22890 | Legend
RP CZ CRY WHI
1,4 cm

22708 | Edelweiss classic
RP CRY
2 cm

22722 | Pair
RP CRY
1,0 cm

NATURE

11897 | Starfish simple
RP CRY
2 | 40 + 4 cm

11185 | Sea Starfish
RP CRY
1,5 | 40 + 6 cm

11137 | Starfish 2 small
RP CRY
3 | 40 + 6 cm

11138 | Starfish large
RP CRY
3,9 | 40 + 6 cm

11074R | Starfish
RP CRY
3,4 | 40 + 6 cm

22740 | Starfish pin
RP CRY
1,5 cm

32033 | Starfish
RP CRY
1,8 | 18,2 cm

22148 | Starfish
RP CRY
4,0 cm

22111R | Starfish
RP CRY
3,4 cm

11182 | Ladybug
RP CRY
1,3 | 38 + 3 cm

11362 | Cat
RP CRY
1,5 | 36 + 5 cm

11808 | Doggy
RP CRY
1,8 | 40 + 4 cm

11809 | Pawy
RP bl. Diamond
2,5 | 40 + 4 cm

11984R 001 | Farfallina
RP CRY
0,9 | 38 + 5 cm
Also: 204 | 266

22186 | Ladybug
RP CRY
1,0 cm

22319 | Cat
RP CRY
1,2 cm

22699 | Doggy
RP CRY
0,8 cm

22700 | Pawy
RP bl. Diamond
1,1 cm

22794R 001 | Farfallina
RP CRY
0,7 cm
Also: 204 | 266

ANIMAL LOVE

12017R | Astro
RP CRY
0,9 | 40 + 5 cm

11981R | Stellina
RP CRY
0,9 | 38 + 5 cm

11983R | Lunina
RP CRY
1,2 | 38 + 5 cm
Also: G 246

11765 | Luna
RP /GP CRY
3,1 | 40 + 4 cm

22933 | Solar
RP CRY
1,0 cm

22791R | Stellina
RP CRY
0,5 cm

22793R | Lunina
RP CRY
0,8
Also: G 246

22936 | Nightsky
RP CRY
1,4 cm

12270 | Passion small
RP CRY
2,4 cm | 40+5 cm

12269 | Passion
RP CRY
3,7 cm | 40+5 cm

12045 | Speak
RP CRY
3 | 40 + 5 cm

11143 | Posess
RP CRY
2 | 40 + 4 cm

11615R | Fond
RP CRY
1,1 | 42 + 4 cm
Also: G | RG

23026 | Passion Clip
RP CRY
1,8 cm

21008 | 013 CAL.
RP CRY
0,6 cm

22813R | United
RP CRY
1,0 cm

32158R | Fond
RP CRY
1,1 | 19 + 4 cm
Also: G | RG

12095R | Treasure
RP CRY
1,5 | 40 + 4 cm
Also: G

11769 | Closed Heart
RP CRY
3,4 | 45 + 3 cm

32014 | Universe
RP CRY
1,2 | 15 + 5 cm

32250R | Treasure
RP CRY
1,5 | 40 + 4 cm
Also: G

11024 | Full Heart
RP CRY
1,5 | 40 + 5 cm
Also: G

11388 | Darling
RP CRY
1 | 40 + 6 cm

11703R | Love
RP CRY
1,3 | 40 + 5 cm

12209 | Core
RP CRY
2 cm | 40 + 4 cm

11982R AB | Corazina
RP CRY AB
0,7 | 38 + 5 cm
Also: 227 | 502 | RG 261

22091 | Full Heart
RP CRY
0,7 cm
Also: G

22341 | Darling
RP CRY
0,9 cm

22630 | Love
RP CRY
1,0 cm

22973 | Core
RP CRY
2 cm

22792R AB | Corazina
RP CRY AB
0,6 cm
Also: 227 | 502 | RG 261

32026 | Down
RP CRY
1,2 | 18,3 + 5,3 cm

32302 | Like
RP CRY
0,9 cm | 15,2 + 4 cm

22937R | Create Earcuff
RP CRY
1,1 cm

32181 | Kiss
RP CRY
5,5 | 16 cm

41133 | Extra
RP CRY
S-XL | 0,5 cm

32044R | Weave
RP CRY
0,6 | 16,6 cm
Also: G

12134R | Titanic
RP CRY
5 | 40 cm
Also: G

11236 | Love
RP CRY
3,8 | 65 + 5 cm

11397 001 | Eternal
RP CRY AB
3,7 | 40 + 6 cm

HEARTS

32005 | Trust
RP CRY
0,6 | 19 + 5 cm

32089 | Hearty
RP CRY
1 | 17,5 + 3,8 cm

32099 | Close
RP CRY
2 | 19 + 5 cm

12271R | People
RP CRY
0,6 | 19 + 5 cm

11328 | Believe
RP CRY
0,6 | 19 + 5 cm

23031R | People
RP CRY
0,6 | 19 + 5 cm

11942 | Music
RP CRY
2,9 | 90 cm

11989 | Clavis
RP CRY
2,9 | 90 cm

11230R | Cameo
RP CRY
4,7 | 54 + 5 cm
Also: G

22771 | Music Double
RP CZ CRY WHI
1,4 cm

22771 | Music
RP CZ CRY WHI
1,4 cm

22801 | Clavis
RP CZ CRY WHI
1,4 cm

11148 001 | More
RP CRY
3,3 | 39 + 5 cm
Also: 206

11330R | More Basic
RP CRY
1,2 | 40 + 5 cm
Also: 214 | G

11133 | Soon
RP CRY
0,5 | 40 + 4 cm

22295R | More Basic
RP CRY
1,2 cm
Also: 214 | G

22164 001 | Basic
RP CRY
3,3 | 39 + 5 cm
Also: 206

22145R | Soon
RP CRY
0,5 cm
Also: G

11056R | Single
RP CRY
0,8 | 40 + 5 cm
Also: G

11471R | Simple
RP CRY
0,7 | 40 + 4 cm

11025R | Diamond
RP CRY
0,9 | 42 + 3 cm
Also: G | RG

11740 AB | Uno
RP CRY AB
1,3 | 40 + 4 cm
Also: 202 | 204 | 205 | 206 | 207 | 227 | 280 | 920

11123 | True
RP CRY
1,5 | 40 + 5 cm

22096R | Single
RP CRY
0,8 cm
Also: G

22258R 001 | Dot
RP CRY
0,4 cm
Also: G

22066R | Diamond
RP CRY
0,9 cm
Also: G | RG

22623 AB | Uno
RP CRY AB
0,6 cm
Also: 202 | 204 | 205 | 206 | 207 | 227 | 280 | 920

22139 | True
RP CRY
1,8 cm

12116 | You
RP CZ CRY
1,5 | 40 + 5 cm

11924 001 | Young
RP CRY
1,7 | 40 + 7 cm
Also: 205 | 215 | 276

11948 | Switch
RP CRY
1,2 | 40 + 4 cm

12023 001 | Joice
RP CRY
1,4 | 40 + 4 cm
Also: 202 | 215

12115 | Me
RP CZ CRY
1,4 | 40 + 5 cm

22893 | You
RP CZ CRY
0,6 cm

22729 001 | Young
RP CRY
2,0 cm
Also: 205 | 215 | 276

22775 | Switch
RP CRY
1,2 cm

22821 001 | Joice
RP CRY
1,4 cm
Also: 202 | 215

22892 | Me
RP CZ CRY
0,8 cm

11347 | Pluma
RP CRY
8 | 58 + 6 cm

11073 | Meriva
RP CRY
12 | 41 cm

22688 | Cup
RP CRY
6,2 cm

22312 | Pluma
RP CRY
7,1 cm

22110 | Meriva
RP CRY
3,6 cm

22972 | Flair
RP CRY
2,2 cm

22188R | Diva
RP CRY
7,3 cm

11095 | Blast
RP CRY
4,6 | 40 + 5 cm

22126 | Blast
RP CRY
1,3 cm

11667R | Bone
RP CRY
4,5 | 40 cm

12120 | Call
RP CRY
2,8 | 40 + 5 cm

32022R | Divide
RP CRY
2,4 | 17,1 cm
Also: G

22897 | Call
RP CRY
2,0 cm

32274 | Call
RP CRY
1,9 | 17,5 cm

12263 AB | Romantic
RP CRY AB
1,3 cm | 40+2,5 cm

12264 AB | Romantic
RP CRY AB
1,3 cm | 40+2,5 cm

23020 AB | Romantic
RP CRY AB
1,3 cm

41166 AB | Romantic
RP CRY AB
1,3 cm | S-XL cm

32328 AB | Romantic
RP CRY AB
1,3 cm | 16+2,5 cm

11683R | Mind
RP CRY
2,9 | 90 cm

12229R | Way
RP CZ
1 cm | 40 + 5 cm

12230R | Into
RP CZ
1,6 cm | 40 + 5 cm

11536 001 | Coast
RP CZ
1,6 cm | 40 + 5 cm

22983R | Way
RP CZ
0,7 cm

22991R | Into
RP CZ
1 cm

22400 001 | Mini Coast
RP CRY
0,9 cm
Also: 202 | 922

32105 | Fine
RP CRY
0,8 | 18,7 + 3,2 cm

11353 | Fine
RP CRY
0,8 | 38 + 2,5 cm

22315 | Fine
RP CRY
3,0 cm

32200 | Dangle
RP CRY AB
0,4 | 17 + 2 cm

11788 | Dangle
RP CRY AB
0,5 | 40 + 3 cm

11337 | Villa
RP CRY
3 | 40 + 5 cm

22304 001 | Villa
RP CRY
4,7 cm

11804 | External
RP CRY
5,2 | 38 + 4 cm

22695 | External
RP CRY
4 cm

32247 | Stunning
RP CRY
0,4 | 16 + 3 cm

12034 | Stunning
RP CRY
0,8 | 41 + 3 cm

22146 | Precious
RP CRY
1,8 cm

32043 | Precious
RP CRY
0,9 | 17 + 4 cm

11134 | Precious
RP CRY
0,9 | 38 + 4 cm

12205 | Say
RP CRY
0,9 cm | 40 + 4 cm

32301 | Say
RP CRY
0,9 cm | 16 + 2,5 cm

22975 | Say
RP CRY
3,5 cm

23000 | First
RP CRY
4,3 cm

58048 | Fiorellino
RP RY
2,8 cm

23032 | Deja
RP amethyst
0,8 cm | S - XL

11804 | External
RP CRY
5,2 | 38 + 4 cm

22695 | External
RP CRY
4 cm

11022 001 | Drop
RP CRY
2,9 | 42 + 4 cm

12157 001 | Boost
RP CRY
2,5 | 40 + 5 cm
Also: 142 | 204 | 207 | 208 | 246 | 920

11523R | Reach
RP CRY
3 | 40 + 3 cm
Also: 263 | 922 | G | G 319

11441 001 | Pend
RP CRY
5,2 | 40 + 6 cm

12267 001 | Wake
RP CRY
2 cm | 40+4 cm

21018 001 | Drop
RP CRY
0,7 cm

22916 001 | Boost
RP CRY
2,7 cm
Also: 142 | 204 | 207 | 208 | 920

22389R | Reach
RP CRY
3,2 cm
Also: 263 | 922 | G | G 319

22035 001 | Pend
RP CRY
4,8 cm

23024 001 | Wake
RP CRY
1,5 cm

12052R 001 | Secret
RP CRY
2 | 40 + 5 cm
Also: 202 | 205 | 208 | RG

12146R | Company
RP CRY
1,8 | 40 + 4 cm
Also: G

32281R | Company
RP CRY
0,8 | 16 + 4 cm
Also: G

22851R 001 | Secret
RP CRY
1,5 cm
Also: 202 | 205 | 208 | RG

22907R | Company
RP CRY
1,8 cm
Also: G

32315R | Hold
RP CZ
0,3 cm | 16+3 cm

12203 | Prezzy
RP CRY
1,6 cm | 40 + 4 cm

12235 | Edge
RP CRY
1,6 cm | 40 + 4 cm

12204 | Plank
RP CRY
2 cm | 40 + 4 cm

12208 | Spring
RP CRY
1,5 cm | 40 + 5 cm

22970 | Prezzy
RP CRY
1,6 cm

22971 | Edge
RP CRY
1,1 cm

22994 | Plank
RP CRY
1 cm

22831R | Digi
RP CRY
1,9 cm

11076R | Bright
RP CRY
1,6 | 40 + 5 cm
Also: G

11522 001 | Club
RP CRY
2,2 | 40 + 3,5 cm

32050 | Plain
RP CRY
0,3 | 17,5 + 3,8 cm

22112R | Bright
RP CRY
1,2 cm
Also: G

22388 001 | Club
RP CRY
2,2 cm

11884R | Animation
RP CRY
3,5 | 40 + 4 cm
Also: RG

11329R 001 | Simple
RP CRY
1,9 | 40 + 5 cm
Also: G

11908 | Expand
RP CRY
5 | 40 + 6 cm

11898 AB | Hero
RP CRY AB
2 | 40 + 4 cm
Also: BLU

22732R | Animation
RP CRY
3,2 cm
Also: RG

22294R 001 | Simple
RP CRY
1,9 cm
Also: G

22756 | Expand
RP CRY
5,0 cm

22747 AB | Hero
RP CRY AB
2,0 cm
Also: BLU

11903R | Relax
RP CRY
2,2 | 40 + 4 cm
Also: G

32245 | Surround
RP CRY
0,8 | 16 + 5 cm

22750R | Relax
RP CRY
1,5 cm
Also: G

32228R | Relax
RP CRY
1,1 | 16 + 3 cm
Also: G

22330 001 | Four
RP CRY
1,7 cm

11817 | Outround
RP CRY
3,6 | 40 + 4 cm

12077 | Upside
RP CRY
1,5 | 40 + 5 cm

11704R | Second
RP CRY
1,1 | 40 + 5 cm

12220 | Spell
RP CZ
1,4 cm | 40 + 5 cm

11534 | Favour
RP CRY
1,3 | 40 + 3 cm

22764 | Timeless
STE CZ
1,5 cm
Also: RG

22861 | Upside
RP CRY
1,2 cm

41157 | Spell
RP CZ
1,4 cm | S - XL

22986 | Spell
RP CZ
1,4 cm

22394 | Favour
RP CRY
1,1 cm

41000 | Horizon
RP CRY
S-XL | 0,4 cm

41159R | Drive
RP CRY
1,1 cm | S - XL

41036R | Real
RP CRY
S-XL | 0,4 cm
Also: G

41134 | Private
RP CRY
S-XL | 0,5 cm

41064 001 | Princess
RP CRY
S-XL | 1,0 cm

11986R 001 | Goccina
RP CRY
1,2 | 38 + 5 cm
Also: 202 | RG 319

12042R | Breathe
RP CRY
3,1 | 38 + 6 cm
Also: RG

12181R | Daydream
RP CZ CRY
1 | 40 + 4 cm

11593 | Knot
RP CRY
1,5 | 40 + 4 cm

22796R 001 | Goccina
RP CRY
0,8 cm
Also: 202 | 319

22841R | Breathe
RP CRY
2,8 cm
Also: RG

22837R | Now
RP CRY
2,2 cm
Also: RG

22446 | Knot
RP CRY
1,5 cm

12225 | Undo
RP CZ
1,7 cm | 40 + 5 cm

12188 | Glint
RP CZ
1 | 40 + 4 cm

22938 | Glint
RP CZ
1 cm

32292 | Glint
RP CZ
1 cm

32307 | Undo
RP CZ
1,2 cm | 15 + 4 cm

22982R | Sense
RP CZ
0,7 cm

32109R | Brill
RP CRY
0,3 | 17,1 cm
Also: G | RG

32173R | Next
RP CRY
0,4 | 18,5 cm
Also: G

32222 | Plain
STE CZ
0,5 | 17 cm
Also: RG

32232 | Blinky
STE Cry
0,5 | 20 cm
Also: RG

32218 | Free
STE CRY
0,4 | 17 + 3 cm

32001 | Inside
RP CRY
0,7 | 17,7 cm

32226 | Top
STE CZ CRY
1,6 cm
Also: RG

32117R | Flex
RP CRY
1 | 17 cm
Also: G

32163R | Base
RP CRY
0,4 | 18 + 2,5 cm

32034 001 | Tennis
RP CRY
0,3 | 17,6+3 cm

32091 | South
RP CRY
0,4 | 20 cm

32037R | Elements
RP CRY
0,4 | 21 + 4,5 cm

32030R | Less
RP CRY
0,6 | 17,4 + 1,4 cm

32278 | Trois
RP CRY
1,5 cm

32049 | Link
RP CRY
0,8 | 16 + 5 cm

21004 | 004 cal.
RP CRY
0,6 cm

21001 | 002 cal.
RP CRY
0,8 cm

21009 | 015 cal.
RP CRY
0,8 cm

21002 | 003 cal.
RP CRY
1,0 cm

22364R | Brilli small
RP CRY
0,6 cm
Also: G | RG

21015 001 | Würfel
RP CRY
0,6 cm
Also: 202

22070 001 | Sweet
RP CRY
0,7 cm
Also: G

22363R | Brilli
RP CRY
0,9 cm
Also: G | RG

22628R | Pin
RP CRY
1,1 cm

22076R | Ball
RP CRY
0,7 cm

22000 | Make
RP CRY
0,9 cm

21018 001 | Drop
RP CRY
0,7 cm

22331 001 | Fun
RP CRY
2,5 cm
Also: 215 | 266 | G

22715 | Everyday
RP CRY
1,5 cm

22139 | True
RP CRY
1,8 cm

22979R | Tell
RP CRY
1,4 cm

23028 001 | Jump
RP CRY
1,7 cm

23027 001 | Jump
RP CRY
1,5 cm

22934R | Care
RP CRY
2,2 cm
Also: G

22981R | Stick
RP CRY
0,8 cm

22067 | Hoop Rondo
RP CRY
4,3 cm

22207R | Hoop XL
RP CRY
3,5 cm
Also: G

22206R | Hoop large
RP CRY
2,6 cm
Also: G

22074R | Hoop Medium
RP CRY
2,2 cm
Also: G

22105R | Hoop Classic
RP CRY
1,8 cm
Also: G

22931 | Basic
STE
4,0 cm

22158R | Fiesta large
RP CRY
4,3 cm

22927R | Hoop Limit
RP CRY
4,3 cm

22329R | Brill
RP CRY
2,3 cm
Also: G

22082 | Creole small
RP CRY
2,2 cm
Also: G

22817R | Voila
RP CRY
1,4 cm

22071 | Inside
RP CRY
1,5 cm

22781R | Sail
RP CRY
1,2 cm
Also: G

22837R | Now
RP CRY
2,2 cm

22783R | Deli
RP CRY
2,0 cm

23035 | Twisty
STE
2,6 cm

22155R | Double
RP CRY
1,8 cm
Also: G

22733R | Clip Shine
RP CRY
1,9 cm

22156R | Double small
RP CRY
1,3 cm
Also: G

Sensitive

by Oliver Weber

NICKEL-SAFE

ANTI ALLERGIC

MEDICAL TITANIUM

ROUND CRYSTALS

S24001 AB
4 mm

S24001 209
4 mm

S24001 229
4 mm

S24001 371
4 mm

S24002 238
5.2 mm

S24002 001
5.2 mm

S24002 202
5.2 mm

S24002 204
5.2 mm

S24003 001
6 mm

S24003 390
6 mm

CUBES

S24004 001
4 mm

S24004 223
4 mm

S24004 202
4 mm

S24005 001
6 mm

S24005 202
6 mm

BUTTERFLIES

S24017 202
5 mm

S24017 283
5 mm

S24011 283
10 mm

S24011 262
10 mm

FLOWERS

S24018 001
6 mm

S24018 371
6 mm

S24012 502
10 mm

S24012 202
10 mm

HEARTS

S24008 001
6.6 mm

S24008 212
6.6 mm

S24008 227
6.6 mm

S24009 001
8.8 mm

PEARLS

S24013 294
5 mm

S24013 620
5 mm

S24015 620
6 mm

S24014 650
6 mm

S24014 769
6 mm

S24015 769
6 mm

S24016 621
8 mm

S24016 617
8 mm

DROPS

STARS

S24019 GOS
8 mm

S24019 AB
8 mm

S24010 MBLU
10 mm

S24010 001
10 mm

GOLD & ROSEGOLD COLLECTION

BY OLIVER WEBER

12265G | Rush
GP Pearl CRY
1,8 cm | 40+4 cm

12266G | Again
GP Pearl CRY
1,7 cm | 40+4 cm

12180G | Focus
GP CRY white
1,7 | 40 + 4 cm
Also: R

11548G | Class
GP CRY
3,5 | 40 + 3 cm
Also: R

23021G | Rush Clip
GP Pearl CRY
1,4 cm

22417G | Dual
GP CRY
3,0 cm
Also: R

22925G | Focus
GP CRY white
1,7 cm
Also: R

22412G | Turn
GP CRY
0,7 cm
Also: R

22928G | Enter
GP CRY
2,80 cm
Also R

23022G | Good
GP Pearl
1,6 cm

11952G | Mystery
GP silk
8 | 80 + 8 cm

22778G | Mystery
GP silk
8 cm

12240G | Accept
STE GP CZ
1,2 cm | 36 + 4 cm

32299G | Donor
STE GP CZ
0,7 cm | 19 cm

22977G | Line
GP CRY
1,8 cm

41159G | Drive
GP CRY
1,1 cm | S - XL

22968G | Sky
STE GP CZ
1 cm

32330G | Shuffle
STE GP CZ WHI
1,2 cm | 16+4 cm

12274G | Shuffle
STE GP CZ WHI
1,2 cm | 40+4 cm

12186G | Gross
STE GP
1,3 | 17 + 4 cm

32327G | Temple
STE GP CRY
0,5 cm | 15,5+5 cm

32290 | Gross
STE
1,3 | 17 + 4 cm

41162 | Links
STE GP
0,7 cm | S/M, L/XL

12154G | Closer
STE GP CRY
1,3 | 45 cm
Also: R

32286G | Closer
STE GP CRY
1,3 | 19 cm
Also: R

12236G | Culture
STE GP CRY
0,9 cm | 40 cm

32088 | Rank
GP | RH CRY
1 | 17 + 2,8 cm

22288 | Rank
GP | RH CRY
1,1 cm

11321 | Rank
GP | RH CRY
1,1 | 40 + 2,7 cm

12244G | Drape
STE GP CRY
9 cm | 40 + 5 cm

22967G | Drape
STE GP CRY
9 cm

12243G | Sound
STE GP CZ
3,8 cm | 40 + 5 cm

22965G | Sound
STE RG CZ
3,7 cm

22993G | Loop
GP CZ
1,8 cm

12227G | Loop
GP CZ
2 cm | 40 + 5 cm

11216G | Soft
GP CRY
1,5 | 40,5 + 4,3 cm

32117G | Flex
GP CRY
1,0 | 17 cm
Also: R

11024G | Full Heart
GP CRY
1,5 | 40 + 5 cm
Also: R

11615G | Fond
GP CRY
1,1 | 40 + 4 cm
Also: R

12158G 001 | Heart Small
GP CRY
2,0 | 38 + 7 cm
Also: R 001 | R 202 | R 208

12134G | Titanic
GP CRY
5 | 40 cm
Also: R

22091G | Full Heart
GP CRY
0,7 cm
Also: R

22966G | Triple Love
STE GP
6,5 cm

22343 | Mine
RH / GP CRY
0,7 cm

GOLDEN HEARTS

12197G | Smitten
STE CRY
1 cm | 36 + 4 cm

11077G | Expression
GP CRY
2,4 | 41 + 5 cm
Also: R

32250G | Treasure
GP CRY
1,3 | 15 + 3 cm
Also: R

32300G | Smitten
STE CRY
1 cm | 13 + 4 cm

32158G | Fond
GP CRY
1,1 | 19 + 4 cm
Also: R

12199G | Position
GP CRY
0,4 cm | 40 + 5 cm

12226G | Beautify
GP CZ
0,4 cm | 40 + 5 cm

12221G | Wispy
GP CZ blue
0,3 cm | 40 + 3 cm

32306G | Wispy
GP CZ blue
0,5 cm | 15 + 4 cm

32308G | Beautify
GP CZ
0,4 cm | 15 + 3 cm

22985G | Beautify
GP CZ
0,3 cm

22988G | Wispy
GP CZ blue
0,4 cm

12239G | Tune
GP CRY
0,5 cm | 40 + 3 cm

12229G | Way
GP CZ
1 cm | 40 + 5 cm

12230G | Into
GP CZ
1,6 cm | 38 + 5 cm

22983G | Way
GP CZ
0,7 cm

22991G | Into
GP CZ
1 cm

32315G | Hold
GP CZ
0,3 cm | 16+3 cm

32186G | Soon
GP CRY
0,5 | 17 + 5 cm
Also: R

22982G | Sense
GP CZ
0,7 cm

22783G | Deli
GP CRY
2,0 cm
Also: R

11671G | Life
GP CRY
3,2 | 40 + 5 cm
Also: R

11757G | Great
GP topaz
5,5 | 80 cm
Also: 215 | 266

11752 | Sunnray
GP CRY
6,1 | 80 cm

22594G | Life
GP CRY
2,5 cm
Also: R

22672G | Great
GP topaz
1,7 cm
Also: 266

22654 | Sunray
GP CRY
3,3 cm

32044G | Weave
GP CRY
0,6 | 16,6 cm
Also: R

32173G | Next
GP CRY
0,4 | 18,5 cm
Also: R

32008G | Choice
GP CRY
0,5 | 19 cm

32008 | Choice
GP RH CRY
0,5 | 19 cm

12133G | Grid
GP lt. smoked topaz
3,4 | 70 cm

12153G | Flourish
STE GP CRY
1,1 | 40 + 4 cm
Also: R | RG

12271G | People
GP CRY
1,6 cm | 40+4 cm

22913G | Flourish
STE GP CRY
1,1 cm
Also: R | RG

23031G | People
GP CRY
2,7 cm

41065GM | Princess
GP CRY
S-XL | 1,0 cm
Also: RG

22758G | Tennis
GP CRY
1,5 cm
Also: R | G

32034G | Tennis
GP CRY
0,5 | 17,6 + 3 cm
Also: R | G

11910G | Tennis
GP CRY
0,5 | 40 + 3 cm
Also: R | G

41004 | Horizon
GP CRY
0,4 cm
€ 34,00

11025G | Diamond
GP CRY
1 | 42 + 3 cm
Also: R

11056G | Single
GP CRY
0,8 | 40 + 5 cm
Also: R

11330G | More
GP CRY
1,2 | 40 + 5 cm
Also: R | R 214

11972G | Joy
STE GP CRY
1,1 | 40 + 5 cm
Also: R | RG

22070G 001 | Sweet
GP CRY
0,7 cm
Also: 001 | 202

22066G | Diamond
GP CRY
0,9 cm
Also: R | RG

22096G | Single
GP CRY
0,8 cm
Also: R

22295G | More
GP | RH CRY
1,2 cm
Also: R | R 214

22786G | Joy
STE GP CRY
0,9
Also: R | RG

22400 922 | Mini Coast
GP silver night
0,9 cm
Also: 001 | 202

GOLDEN GLAMOUR

11903G | Relax
GP CRY
2,2 | 40 + 4 cm
Also: R

22364G | Brilli
GP CRY
0,6 cm
Also: R | G

22750G | Relax
GP CRY
1,5 cm
Also: R

32228G | Relax
GP CRY
1,1 | 16 + 3 cm
Also: R

32109G | Brill
GP CRY
0,3 | 17,1 cm
Also: R | RG

11523G | Reach
GP CRY
3,0 | 40 + 3,5 cm
Also: 263 | 922 | R | G 319

11523G 319 | Reach
GP vintage rose
3,0 | 40 + 3,5 cm
Also: 263 | 922 | R | G

11512G | Giant
GP silver night
2,8 | 40 + 3 cm cm
Also: R 539

11246G| Hidden
GP CRY
3,2 | 40 + 4,5 cm
Also: R 202 | R204
€ 74,00

22389G | Reach
GP CRY
3,2 cm
Also: 263 | 922 | R | G 319

22389G 319 | Reach
GP vintage rose
3,2 cm
Also: 263 | 922 | R | G

22379G | Giant round
GP silver night
1,0 cm
Also: 539

22235G | Hidden
GP CRY
1,3 cm
Also: R 202 | R204
€ 44,00

11062 | Rings
3-tone CRY
1,2 | 40 + 5 cm

22331G 001 | Fun
GP CRY
2,5 cm
Also: 001 | 215 | 266

11329G 001 | Simple
GP CRY
1,7 | 40 + 5 cm
Also: R 001

11076G | Birght
GP CRY
1,6 | 40 + 5 cm
Also: R

22145G | Soon
GP CRY
0,5 cm
Also: R

22258G 001 | Dot
GP CRY
0,4 cm
Also: R 001

22294G 001 | Simple
GP CRY
1,9 cm
Also: R 001

22112G | Bright
GP CRY
1,2 cm
Also: R

11230G | Cameo
GP CRY
4,7 | 54 + 5 cm
Also: R

22931G | Basic
STE GP
4,0 cm

12069G | Estar
STE GP CZ WHI
1,0 | 42 + 4 cm
Also: R | RG

12146G | Company
GP CRY
1,8 | 40 + 4 cm
Also: R

32253G 001 | Precioso
GP CRY
1,1 | 15 + 5 cm
Also: R 107 | R 142 | R 143

22907G | Company
GP CRY
1,8 cm
Also: R

22866G 001 | Precioso
GP CRY
0,9 cm
Also: R 107 | R 142 | R 143

41001 | Solitaire
GP CRY
S-XL | 0,6 cm
Also: R

41036G | Real
GP CRY
S-XL | 0,4 cm
Also: R

32324G | Deja VU
STE GP CRY
0,5 cm | 15,5+2 cm

22105G | Hoop Classic
GP CRY
1,80 cm
Also: R

22074G | Hoop Medium
GP CRY
2,2 cm
Also: R

22206G | Hoop L
GP CRY
2,6 cm
Also: R

22207G | Hoop XL
GP CRY
3,5 cm
Also: R

22082G | Creole
GP CRY
1,5 cm
Also: R

22329G | Brill
GP CRY
2,3 cm
Also: R

22156G | Double small
GP CRY
1,3 cm
Also: R

22155G | Double
GP CRY
1,8 cm
Also: R

22979G | Tell
GP CRY
1,4 cm

22406G | Compo
GP CRY
1,2 cm
Also: R

23035G | Twisty
STE GP
2,6 cm

22781G | Sail
GP CRY
1,2 cm
Also: R

22981G | Stick
GP CZ
0,8 cm

22069G | Flower
GP CRY
0,8 cm
Also: 001 | 211

22937G | Create Earcuff
GP CRY
1,1 cm

23030G | Crossing
GP CRY
1 cm

12252RG | Reason
RG CZ
6,2 cm | 40+4 cm

12150RG | Cloud
STE RG CRY
4,8 | 70 cm

12253RG |Courage
RG CZ
2 cm | 40+4 cm

12196 | Mundo
STE RG CZ
1,5 cm | 40 + 4 cm

23012RG | Reason
RG CZ
5,2 cm

22911RG | Cloud
STE RG CRY
4,8 cm

23013RG | Courage
RG CZ
5,2 cm

23003RG | Hop
STE CZ
5,8 cm

32232RG | Blinky
STE RG CZ WHI
0,5 | 20 cm
Also: R

12254RG | Change
STE RG CRY
0,3 cm | 36+6 cm

23014RG | Change
STE RG CRY
1,5 cm

41165 | Change
STE RG CRY
0,3 cm | S - XL

32316RG | Change
STE RG CRY
0,3 cm | 15,5+4 cm

12195RG | Under
STE RG CZ
2,2 cm | 40 + 4 cm

11749RG | Style
RG silver night
1,6 | 40 + 4 cm

11993RG | Concept
RG violet
1,2 | 42 + 5 cm
Also: GRE

12119RG | There
RG CRY
1,8 | 40 + 5 cm
Also: R

22964RG | Under
STE RG CZ
6,5 cm

22651RG | Style
RG silver night
1,5 cm

22802RG | Concept
RG violet
3,5 cm
Also: GRE

22896RG | There
RG CRY
0,8 cm
Also: R | RG

32109RG | Brill
RG CRY
0,3 | 17 + 1 cm
Also: R

32226RG | Top
STE RG CZ
0,5 | 17 cm
Also: R | G

32222RG | Plain
STE RG CZ
0,5 | 17 cm
Also: R

22837RG | Now
RG CRY
2,2 cm
Also: R

11951RG | Orient
RG lt. peach
4,2 | 80 + 6 cm

22777RG | Orient
RG lt. peach
6,5 cm

22885RG | Orient
RG lt. peach
4,2 cm

32270RG | Orient
RG silk
1,5 | 16 + 3 cm

11613RG | Couple
RG CRY
0,9 | 40 + 4 cm
Also: R

12193RG | Drive
STE RG CZ
1 cm | 40 + 4 cm

12239RG | Tune
STE RG CRY
0,5 cm | 40 + 3 cm

32160RG | Couple
RG CRY
1,1 | 19 + 4 cm
Also: R

41065RG | Princess
RG CRY
S-XL | 1,0 cm
Also: R | G

11025RG | Diamond
RG CRY
1,0 | 42 + 3 cm
Also: R | G

12052RG 001 | Secret
RG CRY
2,0 | 40 + 5 cm
Also: R 001 | R 202 | R 205 | R 208

11974RG 001 | Delite
STE RG CRY
2,0 | 40 + 5 cm
Also: 115 | 129 | 202

12069RG | Estar
STE RG CZ WHI
1,0 | 42 + 4 cm
Also: R | G

22066RG | Diamond
RG CRY
0,9 cm
Also: R | G

22851RG 001 | Secret
RG CRY
1,5 cm
Also: R 001 | R 202 | R 205 | R 208

22759RG 001 | Diamond
RG CRY
3 cm
Also: 115 | 129 | 202

22364RG | Brilli small
RG CRY
0,6 cm
Also: R | G

32296RG | Connected
STE RG CZ CRY
1,4 | 17 cm
Also: R

32284RG | Raise
STE RG CZ WHI
0,4 | 15 + 5 cm
Also: R | G

11772RG | Amo
STE RG CZ CRY
1,3 | 42 + 5 cm
Also: R

12094 | My Heart
RH/RG CRY
1,2 | 40 + 6 cm

11982RG 261 | Corazina
RG light silk
0,7 | 38 + 5 cm
Also: R 227 | R 502 | AB

22792RG 261 | Corazina
RG light silk
0,6 cm
Also: R AB | R 502 | R 227

11858 | Doubleheart
STE RG CZ
1,8 | 42 + 4 cm

32249 | My Heart
RH / RG CRY
1,2 | 15 + 3 cm

32158RG | Couple
RG CRY
1,0 | 19 + 4 cm
Also: R

32224RG | Love
STE RG CRY
0,5 | 15 + 3,5 cm
Also R

HEART BEATS

32325RG | Deja Vu 2,5mm
STE
0,25 cm | 15,5+5 cm

32326RG | Deja Vu 4mm
STE RG CRY
0,4 cm | 15,5+5 cm

32324RG | Deja Vu 5mm
STE RG CRY
0,5 cm | 15,5+2 cm

12042RG | Breath
RG CRY
3,1 | 38 + 6 cm
Also: R

12194RG | Two Cats
STE RG CZ
1,2 cm | 40 + 4 cm

12044RG | Heely
RG CRY
3,0 | 40 + 5 cm

22841RG | Breath
RG CRY
2,8 cm
Also: R

32034RG | Tennis
RG CRY
0,5 | 17,6 + 3 cm
Also: 001 | 202 | 204 | 214 | 223 | 280 | G

11910RG | Tennis
RG CRY
0,5 | 40 + 3 cm
Also: R | G

32058RG 212 | Between
RG lt. amethyst
1,3 | 44 + 4 cm
Also: 207 | 208 | 215

22758RG | Tennis
RG CRY
1,2 cm
Also: R | G

12153RG | Flourish
STE RG CRY
1,1 | 40 + 4 cm
Also: R | G

11973RG | Tree
STE RG CRY
2,5 | 40 + 5 cm
Also: R

22787RG | Style
STE RG CRY
3,4 cm
Also: R

12002 | Message
STE RG CRY
2,2 | 40 + 5 cm

22913RG | Flourish
STE RG CRY
1,1 cm
Also: R | G

32293RG | Life
STE RG CRY
1,9 | 15 + 5 cm
Also: R

41163 | Links
STE RG
0,7 cm | S/M, L/XL

41151L | Twist
STE CZ RG
S-XL | 0,4 cm
Also: R

32315RG | Hold
RG CZ
0,3 cm | 16+3 cm

PEARLS COLLECTION

BY OLIVER WEBER

12248 | River
RH pearl
2,30 cm | 40+5 cm

12265R | Rush
RH Pearl CRY
1,8 cm | 40+4 cm
Also: G

12266R | Again
RH Pearl CRY
1,7 cm | 40+4 cm
Also: G

12247 | Wishful
RH CZ
2,3 cm | 40+4 cm

23008 | River
RH pearl
2,3 cm

23021R | Rush Clip
STE CRY
1,4 cm
Also: G

23007 | Wishful
RH CZ
2,3 cm

23022R | Good
RH Pearl
1,6 cm
Also: G

22921 | Hoop Medium
Pearl
4,0 cm

23023R | Good
RH Pearl
1,9 cm
Also: G

22922 | Hoop Small
Pearl
3,0 cm

32014 | Universe
RH CRY
1,4 | 19,2 + 3,9 cm

12161 | Pearling
RH CRY
0,6 | 40 cm

12257 | Away
STE CRY AB
0,6 cm | 65+5 cm
Also: G

22974 | Late
RH CRY
5,4 cm

22980 | Evolve
RH CRY
1,5 cm

12210 | Evolve
RH CRY
1,5 cm | 40 + 4 cm

32297 | Pearl Play
RH CRY
1,0 | 16,5+2 cm

23016 | Away
STE CRY AB
7,5 cm
Also: G

32321 | Away
STE CRY AB
0,6 cm | 16+4 cm
Also: G

31003 | White Pearl
RH CRY
0,8 | 17cm

11010 | White Pearl
RH CRY
0,8 | 43 cm

12160 | Point
Pearl RH CRY
1 cm

22917 | Point
Pearl RH CRY
0,8 cm

11619 CRE | Lucent
RH CRY creme
1,2 | 47 cm
Also: DAR

11618 CRE | Lucent
RH CRY creme
1,9 | 42 + 6 cm
Also: DAR

32162 CRE | Lucent
RH CRY creme
1,2 | 21 cm
Also: DAR

21020 621 | Sissi
Pearl creamrose
0,8 cm
Also: DAR

22572R | Twice
RH CRY
1,4 cm

22559 CRE | Lucent
RH CRY creme
2,4 cm
Also: DAR

11548R | Class
RH CRY
3,5 | 40 + 3 cm
Also: G

22417R | Dual
RH CRY
3,0 cm
Also: G

11273 | Trust
RH CRY
0,5 | 40,8 + 3,9 cm

21016 650 | Pearl
white
0,6 cm

41051M | Pearly
RH CRY
S-XL | 1,1 cm

32298 | Pearl Ball
RH CRY
0,8 | 16,5 + 4,5 cm

11058 | Silk
RH CRY
0,7 | 43 + 4 cm

22097 | Silk
RH CRY
2,6 cm

PEARLS COLELTION

32017 | Silk
RH CRY
1,4 | 18,3 cm

11483 | Always
RH CRY
1,6 | 40 + 4 cm

11685R | Just
RH CRY
1,3 | 40 + 5 cm
Also: G

22183 | Pearly
Pearl
2,0 cm

11947 | Flower Drop
RH CRY
1,1 | 40 + 5 cm

12025 | Bun
RH CRY pearls
1,8 | 40 + 4 cm

22412R | Turn
RH CRY
0,7 cm

22604R | Just
RH CRY
1,3 cm
Also: G

22203 | Place
RH CRY
1,7 cm

22774 | Flower Drop
RH CRY
1,1 cm

22832 | Bun
RH CRY pearls
1,8 cm

PEARLS COLLECTION

12050 | Pearl Mare
RH CRY
2,3 | 40 +4 cm

12066 | Pearl simple
RH CRY
1,8 | 40 + 4 cm

58013 | Leaf
RH CRY
4,3 cm

32310 | Castle
RH CRY
2 cm | 18 cm

22847 | Pearl Mare
RH CRY
1,3 cm

22086 | Pearl simple
RH CRY
1,5 cm

32164R | Local
RH CRY
0,8 | 17,5 cm

32063 | Contessa
RH CRY
2,1 | 17 cm

12126 | Alegra
RH CRY
2,0 | 40 + 4 cm

12180R | Focus
RH CZ white
1,7 | 40 + 4 cm
Also: G

22928R | Enter
RH CRY
2,8 cm
Also: G

41156 | Pearl Play
RH CRY
S-XL | 0,7 cm

22872 | Alegra
RH CRY
2,0 cm

22925R | Focus
RH CZ white
1,7 cm
Also: G

22929R | Enter large
RH CRY
4,90 cm
Also: G

22204 | Pearl Hoop
RH CRY
3,5 cm

11078 | Composition
RH CRY
4,9 | 40 + 5 cm

11212 | Pleased
RH CRY
3,2 | 40 + 5 cm

11619 DAR | Lucent
darkgrey
1,2 | 47 cm
Also: CRE

22113 | Composition
RH CRY
3,2 cm

22201 | Pleased
RH CRY
2,0 cm

21020 617 | Sissy
darkgrey
0,8 cm

32162 DAR | Lucent
darkgrey
1,2 | 21 cm
Also: CRE

12206 | Again
RH CRY
5 cm | 40 + 4 cm

12201 | Aspect
STE
0,8 cm | 45 cm

12228 | Emblem
RH CZ
3,5 cm | 40 + 5 cm

22992 | Emblem
RH CZ
3,7 cm

COLOR COLLECTION

BY OLIVER WEBER

12276 BLU | Taboo
RH blue
2,5 cm | 40+4 cm

12267 211 | Wake
RH lt. sapphire
2 cm | 40+4 cm

11246 202 | Hidden
RH aqua
3,2 | 40 + 4,5 cm
Also: 204 | G

11740 207 | Uno
RH montana
1,3 | 40 + 4 cm
Also: AB | 202 | 204 | 205 | 206 | 227 | 280 | 920

11793 | Skyline
RH aqua
1,7 | 45 + 6 cm

23037 BLU | Taboo
RH blue
1,8 cm

23024 211 | Wake
RH lt. sapphire
1,5 cm | 1 cm

22235 202 | Hidden
RH aqua
1,3 cm
Also: 204 | G

22623 207 | Uno
RH montana
0,6 cm
Also: AB | 202 | 204 | 205 | 206 | 227 | 280 | 920

22687 | Skyline
RH aqua
1,8 cm

12157 142 | Boost
RH laguna
2,5 | 40 + 5 cm
Also: 001 | 204 | 207 | 208 | 246 | 920

11126 229 | Beat
RH blue zircon
1,3 | 40,5 + 6,2 cm

23027 202 | Jump
small RH aqua
1,5 cm

41136 | Skyline
RH aqua
S-XL | 1,8 cm

23028 206 | Jump large
RH sapphire
1,7 cm

22916 142 | Boost
RH laguna
2,7 cm
Also: 001 | 204 | 207 | 208 | 246 | 920

22142 | Beat
RH blue zircon
1,3 cm

23028 539 | Jump large
RH tanzanite
1,7 cm

32034 202 | Tennis
RH aqua
0,5 | 17,6 + 3 cm
Also: 001 | 204 | 214 | 223 | 280 | RG | GP

COLOR

11791R | Galactic large
RH bermuda
5 | 38 + 5 cm

11898 BLU | Hero
RH bermuda
2 | 40 + 4 cm
Also: AB

11881 207 | Peak
RH montana
3,8 | 40 + 5 cm

11148 206 | More
RH sapphire
3,3 | 39,8 + 5,1 cm
Also: 001

11792 BLU | Leaf
RH blue
4 | 40 + 5 cm

22685R | Galactic large
RH bermuda
4,5 cm

22747 BLU | Hero
RH bermuda
2,0 cm
Also: AB

22728 207 | Peak
RH montana
2,8 cm

22164 206 | More
RH sapphire
1,8 cm
Also: 001

22686 BLU | Leaf
RH blue
1,7 cm

11616 BLU | Heart
RH bermuda
4,6 | 45 + 5 cm

21015 202 | Würfel
aqua
0,6 cm
Also: 001

21014 202 | 036
aqua
0,6 cm
Also: 214 | 266 | 379 | 922

12157 207 | Boost
RH montana
2,5 | 40 + 5 cm
Also: 001 | 142 | 204 | 208 | 246 | 920

11740 206 | Uno
RH sapphire
1,3 | 40 + 4 cm
Also: AB | 202 | 204 | 205 | 207| 227 | 280 | 920

11210 207 | Rain
RH aqua/montana
3,9 | 40,4 + 5,4 cm

32058 207 | Between
RH montata
0,7 | 18,4 + 2,7 cm
Also: 208 | 215 | 212

22916 207 | Boost
RH montana
2,7 cm
Also: 001 | 142 | 204 | 208 | 920

22623 206 | Uno
RH sapphire
0,6 cm
Also: AB | 202 | 204 | 205 | 207| 227 | 280 | 920

22199 207 | Rain
RH aqua/montana
2,9 cm

COLOR

32248 207 | Princess
RH montana
1 | 16 + 4 cm
Also: 205 | 208

12032 207 | Princess
RH montana
2,4 | 38 + 2 cm
Also: 205 | 208

12079 207 | Princess
RH montana
2,5 | 40 + 5 cm
Also: 205 | 208

22767 BLU | Regal
RH blue
1,5 cm
Also: VIO

58016R | Monte
RH montana
3,3 cm

22834 207 | Princess
RH montana
2,9 cm
Also: 205 | 208

41122 BLU | Duo
RH blue
S-XL | 2,0 cm

COLOR

12021 207 | Glory
RH montana
2,7 | 40 + 4 cm

12207 207 | Origin
RH montana
2,3 cm | 40 + 5 cm

12234 206 | Target
RH sapphire
4,2 cm | 40 + 4 cm

12245 142 | Fire
RH laguna delite
4,8 cm | 80 cm

23001 234 | Fire
STE white opal
1 cm

23001 142 | Fire
STE laguna delite
1 cm

22819 207 | Glory
RH montana
2,3 cm

22976 207 | Origin
RH montana
1,9 cm

22997 206 | Target
RH sapphire
1,9 cm

32194 207 | Port
RH blue
0,8 | 17 + 3 cm

12264 207 | Romantic
RH montana
1,3 cm | 40+4 cm

32328 207 | Romantic
RH montana
1,3 cm | 16+2,5 cm

12263 207 | Romantic
RH montana
1,3 cm | 40+2,5 cm

23020 207 | Romantic
RH montana
1,3 cm

41166 207 | Romantic
STE montana
1,3 cm | S-XL

32313 207 | Origin
RH montana
1,6 cm | 17 + 2,2 cm

11757 266 | Great
RH blue
5,5 | 80 cm
Also: 215 | G

11882 BLU | Extase
RH blue
2,5 | 40 + 4 cm
Also: SIL

11883 BLU | Extase large
RH blue
3 | 80 + 4 cm
Also: SIL

11990 BLU | XX
RH blue
3 | 80 + 4 cm

22672 266 | Great
RH blue
1,7 cm
Also: G

22731 BLU | Extase
RH blue
1,8 cm

41145 BLU | Extase
RH blue
S - XL I 2,5 cm

COLOR

11911 202 | Delite large
STE royal blue
4,4 | 80 + 5 cm
Also: 115 | 129

11974 202 | Delite
STE royal blue
2 | 40 + 5 cm
Also: 115 | 129 | RG 001

11984R 266 | Farfallina
RH denim blue
0,9 | 38 + 5 cm
Also: R 001 | R 204

12023 202 | Joice
RH aquamarine
1,4 | 40 + 4 cm
Also: 001 | 215

11986R 202 | Goccina
RH aqua
1,2 | 38 + 5 cm
Also: R 001 | G 319

58006 202 | Libella
RH aqua
3,2 cm
Also: 223

22759 202 | Delite
STE aqua
3,0 cm
Also: 115 | 129 | 001

22794R 266 | Farfallina
RH denim blue
0,7 cm
Also: 001 | 204

22821 202 | Joice
RH aquamarine
1,4 cm
Also: 001 | 215

22796R 202 | Goccina
RH aqua
0,8 cm
Also: R 001 | G 319

11677 202 | Pack
RH aqua
3 | 40 + 6 cm

11523 142 | Reach
RH laguna delite
3 | 40 + 3,5 cm
Also: R | 922 | G | G 319

32314 142 | Fire
RH laguna delite
1,6 cm | 17,5 + 4 cm

22599 202 | Pack
RH aqua
2,1 cm

22389 142 | Reach
RH laguna delite
3,2 cm
Also: R | 223 | 922 | G G 319

32312 BLU | Target
RH sapphire
3 cm | 18 + 4 cm

11028 | Blue eye
RH aqua
1,7 | 40+4 cm

11740 202 | Uno
RH aqua
1,3 | 40 + 3 cm
Also: AB | 204 | 205 | 206 | 207 | 227 | 280 | 920

12007 202 | Double
RH aqua
1,2 | 40 + 4 cm
Also: 212

11536 202 | Mini Coast
RH aqua
2,5 | 40 + 3 cm
Also: 001

22070 202 | Sweet
RH aqua
0,7 cm
Also: 001 | G 001

22623 202 | Uno
RH aqua
0,6 cm
Also: AB | 204 | 205 | 206 | 207 | 227 | 280 | 920

22815 202 | Double
RH aqua
1,2 cm
Also: 212

22400 202 | Mini Coast
RH aqua
0,9 cm
Also: 001 | 922

22069 211 | Flower
RH lt. sapphire
0,8 cm
Also: 001 | G

12267 214 | Wake
RH peridot
2 cm | 40+4 cm

12276 GRE | Taboo
RH green
2,5 cm | 40+4 cm

23027 214 | Jump
RH peridot
1,5 cm

32326 214 | Deja Vu
STE peridot
0,4 cm | 15,5+5cm

23024 214 | Wake
RH peridot
1,5cm

23037 GRE | Taboo
RH green
1,8 cm

32034 214 | Tennis
RH peridot
0,5 | 17,6 + 3 cm
Also: 001 | 202 | 204 | 223 | 280 | RG | G

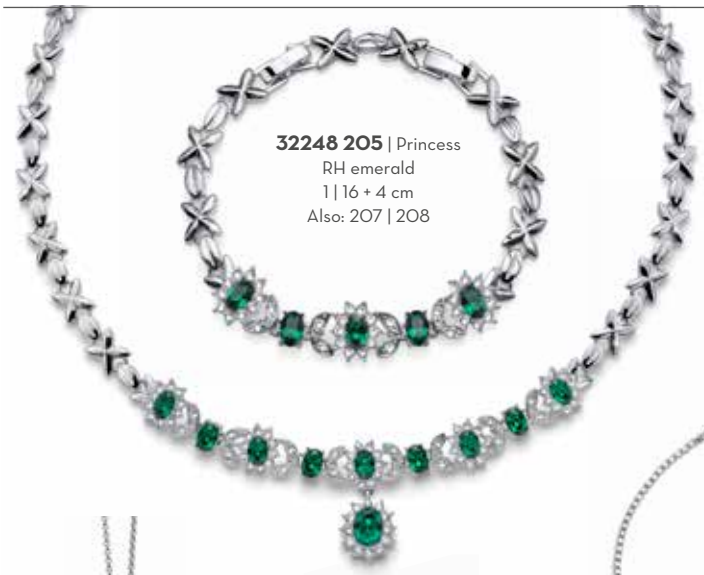

32248 205 | Princess
RH emerald
1 | 16 + 4 cm
Also: 207 | 208

12032 205 | Princess
RH emerald
2,4 | 38 + 2 cm
Also: 207 | 208

12169 205 | Own
RH emerald
2 | 41 + 4 cm
Also: RH 205 | RH 207

12079 205 | Princess
RH emerald
2,5 | 40 + 5 cm
Also: 207 | 208

22834 205 | Princess
RH emerald
2,9 cm
Also: 207 | 208

32288 205 | Own
RH emerald
1,1 | 15 + 5 cm
Also: 205 | 207

22918 205 | Own
RH emerald
1,1 cm
Also: RH 205 | RH 207

21014 214 | Very
RH erinite
0,6 cm
Also: 202 | 266 | 379 | 922

11670 205 | Power
RH emerald
4 | 45 +5
Also: 208

11740 205 | Uno
RH emerald
1,3 | 40 + 4 cm
Also: AB | 202 | 204 | 206 | 207 | 227 | 280 | 920

11924 205 | Young
RH emerald
1,7 | 40 + 7 cm
Also: 001 | 215 | 276

12052R 205 | Secret
RH emerald
2 | 40 + 5 cm
Also: 001 | 202 | 208 | RG 001

22590 205 | Power
RH emerald
4,0 cm
Also: 208

22623 205 | Uno
RH emerald
0,6 cm
Also: AB | 202 | 204 | 206 | 207 | 227 | 280 | 920

22729 205 | Young
RH emerald
2,0 cm
Also: 001 | 215 | 276

22851R 205 | Secret
RH emerald
1,5 cm
Also: R 001 | R 202 | R 208 | RG 001

COLOR

EMERLAD GREEN

12207 205 | Origin
RH emerald
2,3 cm | 40 + 4 cm

11330R 214 | More Basic
RH peridot
1,2 | 40 + 5 cm
Also: R | G

11924 215 | Young
RH black diamond
1,7 | 40 + 7 cm
Also: 001 | 205 | 276

11740 280 | Uno
RH cry jet
1,3 | 40 + 4 cm
Also: AB | 920
502 | 227 | 207 | 206 | 205 |
204 | 202

22976 205 | Origin
RH emerald
1,9 cm

22295R 214 | More Basic
RH peridot
1,2 cm
Also: R | G

22729 215 | Young
RH black diamond
2 cm
Also: 001 |205 | 276

22623 280 | Uno
RH jet
0,6 cm
Also: AB | 920
502 | 227 | 207 | 206 | 205 |
204 | 202

12234 205 | Target
RH emerald
4,2 cm | 40 + 4 cm

12245 147 | Fire
RH Silky Sage
4,8 cm | 80 cm

23001 205 | Fire
STE emerald
1 cm

23001 147 | Fire
STE Silky Sage
1 cm

32314 205 | Fire
RH emerald
1,6 cm | 17,5 + 4 cm

22997 205 | Target
RH emerald
1,9 cm

32313 205 | Origin
RH emerald
1,6 cm | 17 + 2,2 cm

11246 204 | Hidden
RH amethyst
3,2 | 40 + 4,5 cm
Also: 202 | G

12157 204 | Boost
RH amethyst
2,5 | 40 + 5 cm
Also: 001 | 142 | 207 | 208 | 246 | 920

11740 204 | Uno
RH amethyst
1,3 | 40 + 4 cm
Also: AB | 202 | 205 | 206 | 207| 227 | 280 | 920

11984R 204 | Farfallina
RH amethyst
0,9 | 38 + 5 cm
Also: R 001 | R 266

12276 VIO | Taboo
RH violet
2,5 cm | 40+4 cm

22235 204 | Hidden
RH amethyst
1,3 cm
Also: 202 | G

22916 204 | Boost
RH amethyst
2,7 cm
Also: 001 | 142 | 207 | 208 | 246 | 920

22623 204 | Uno
RH amethyst
0,6 cm
Also: AB | 202 | 205 | 206 | 207| 227 | 280 |920

22794R 204 | Farfallina
RH amethyst
0,7 cm
Also: R 001 | R 266

23037 VIO | Taboo
RH violet
1,8 cm

22379 539 | Giant
RH tanzanite
1,0 cm
Also: G

11512 539 | Giant
RH Tanzanite
2,80 | 40+ 3 cm
Also: G

11200 | Prestige
violet
4,2 | 39,8 + 5 cm

22194 | Prestige
violet
3,7 cm

32057 | Prestige
violet
1,3 | 18,8 cm

12207 204 | Origin
RH amethyst
2,3 cm | 40 + 4 cm

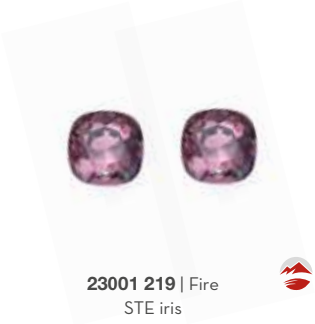

23001 219 | Fire
STE iris
1 cm

12245 219 | Fire
RH iris
4,8 cm | 80 cm

22976 204 | Origin
RH amethyst
1,9 cm

23001 204 | Fire
STE ametyst
1 cm

58049 | Aroma
RH amethyst
3 cm

41160 204 | Select
RH amethyst
0,8 cm | S - XL

12221 VIO | Wispy multi
RH CZ violet
0,3 cm | 40 + 3 cm

32313 204 | Origin
RH amethyst
1,6 cm | 17 + 2,2 cm

32314 204 | Fire
RH amethyst
1,6 cm | 17,5 + 4 cm

22988 VIO | Wispy
RH CZ violet
0,4 cm

32306 VIO | Wispy multi
RH CZ violet
0,5 cm | 15+4 cm

32304 VIO | Wispy simple
RH CZ violet
0,7 cm | 15 + 4 cm

12224 VIO | Wispy simple
RH CZ violet
0,7 cm | 40 + 4 cm

11982R 502 | Corazina
RH fuchsia
0,7 | 38 + 5 cm
Also: AB | R 227 |RG 261

11740 920 | Uno
RH antique pink
1,3 | 40 + 4 cm
Also: AB | 202 | 204 | 205 | 206 | 207 | 227 | 280

12157 319 | Boost
RH vintage rose
2,5 | 40 + 5 cm
Also: 001 | 142 | 204 | 207 | 208 | 246

12007 212 | Double
RH lt. amethyst
1,2 | 40 + 4 cm
Also: 202

22792R 502 | Corazina
RH fuchsia
0,6 cm
Also: AB | R 227 |RG 261

22623 920 | Uno
RH antique pink
0,6 cm
Also: AB | 202 | 204 | 205 | 206 | 207 | 227 | 280

22916 319 | Boost
RH vintage rose
2,7 cm
Also: 001 | 142 | 204 | 207 | 208 | 246

22815 212 | Double
RH lt. amethyst
1,2 cm
Also: 202

12267 319 | Wake
RH vintage rose
2 cm | 40+4 cm

23024 319 | Wake
RH vintage rose
1,50 cm

32034 223 | Tennis
RH antique pink
0,5 | 17,6 + 3 cm
Also: 001 | 202 | 204 | 214 | 280 | RG | G

32034 204 | Tennis
RH amethyst
0,5 | 17,6 + 3 cm
Also: 001 | 202 | 214 | 223 | 280 | RG | GP

23027 319 | Jump
RH vintage rose
1,5 cm

58006 223 | Libella
RH lt. amethyst
3,2 cm
Also: 202

12234 208 | Target
RH siam
4,2 cm | 40 + 4 cm

12207 208 | Origin
RH siam
2,3 cm | 40 + 4 cm

12245 107 | Fire
RH royal red delite
4,8 cm | 80 cm

23001 276 | Fire
STE scarlet
1 cm

22997 208 | Target
RH siam
1,9 cm

22976 208 | Target
RH siam
1,9 cm

41160 208 | Select
RH siam
0,8 cm | S-XL

23001 107 | Fire
STE royal red delite
1 cm

32313 208 | Origin
RH siam
1,6 cm | 17 + 2,2 cm

32034 280 | Tennis
RH jet
0,6 | 17,4 + 3,6 cm
Also: RH 001 | RH204 |
RH 214 | RH 223 | GP cry | RG cry

12032 208 | Princess
RH siam
2,4 | 38 + 4 cm
Also: 205 | 207

12263 208 | Romantic
RH siam
1,3 cm | 40+2,5 cm

32248 208 | Princess
RH siam
1 | 16 + 4 cm
Also: 205 | 207

32328 208 | Romantic
RH siam
1,3 cm | 16+2,5 cm
€ 95,00

12264 208 | Romantic
RH siam
1,3 cm | 40+5 cm
€ 49,00

22834 208 | Princess
RH siam
2,9 cm
Also: 205 | 207

12079 208 | Princess
RH siam
2,5 | 40 + 5 cm
Also: 205 | RH 207

23020 208 | Romantic
RH siam
1,3 cm

41166 208 | Romantic
RH SIAM
1,30 cm | S-XL

12157 208 | Boost
RH lt. siam
2,5 | 40 + 5 cm
Also: 001 | 142 | 204 | 207 | 246 | 920

11982R 227 | Corazina
RH scarlet
0,7 | 38 + 5 cm
Also: AB | 502 | RG 261

11740 227 | Uno
RH lt. siam
1,3 | 40 + 4 cm
Also: AB | 202 | 204 | 205 | 206 | 207 | 280 | 920

22916 208 | Boost
RH lt. siam
2,7 cm
Also: 001 | 142 | 204 | 207 | 246 | 920

22792R 227 | Corazina
RH scarlet
0,6 cm
Also: AB | 502 | RG 261

22623 227 | Uno
RH lt. siam
0,6 cm
Also: AB | 202 | 204 | 205 | 206 | 207 | 280 | 920

21008 227 | Little Heart
RH lt. siam
0,6 cm
Also: 001

32314 208 | Fire
RH siam
1,6 cm | 17,5 + 4 cm

23028 227 | Jump
RH lt. siam
1,7 cm

32058 208 | Between
RH siam
0,7 | 18,4 + 2,7 cm
Also: 207 | 215 | RG 212

58019 | Rose
RH red
5,3 cm

11571R | Gaudí Drac
RH multi
3 | 40 + 4 cm
Also: GP multi

11570R | Gaudí Drac
RH multi
6,1 | 85 + 4 cm

32167 | Gaudí Drac
RH multi
1,9 | 16,5 + 4 cm
Also: GP multi

11725 | Owly
RH multi
3,5 | 45 + 4 cm

41110R | Gaudí Drac
RH multi
S-XL | 3,1 cm

22426R | Gaudí Drac
RH multi
4,6 cm
Also: GP multi

58046R | Gaudí Drac
RH multi
3,8cm

58045R | Gaudí Drac
RH multi
6,1 cm
Also: GP multi

12093 | Vida mini
RH multi
2,1 | 40 + 5 cm

11815 | Vida small
RH multi
2,8 | 40 + 5 cm

11879 | Vida
RH multi
4 | 85

32257 | Art Two
RH multi
2,5 | 45 + 4 cm

11723 | Sevilla
RH multi
4,0 I 40 + 5 cm

11724 | Toro
RH multi
3,0 I 40 + 5 cm

22870 | Vida
RH multi
1,5 cm

COLOR

GAUDÍ COLLECTION

11826 | Gaudí Croix
RH multi
3,3 | 40 + 5 cm

32212 | Gaudí Croix
RH multi
1,2 | 16 + 4 cm

11875 | Art
RH multi
1,4 | 40 + 4 cm

11998 | Prosper
RH multi
1,5 | 40 + 5 cm

11714 | Art One
RH multi
2,8 I 40 + 5 cm

22707 | Gaudí Croix
RH multi
1,5 cm

11713 | Art Two
RH multi
2,5 | 45 + 4 cm

22697 | Art
RH multi
1,3 cm

22807 | Prosper
RH multi
1,5 cm

22698 | ArtOne
RH multi
2,1 cm

11824 | Sun
RH multi
3 | 40 + 4 cm

11590 | Sun
RH multi
4,9 | 80 + 5 cm

11743 | Gaudí Heart s.
RH multi
1,5 | 40 + 4 cm

11605 | Gaudí Heart
RH multi
3,8 | 40 + 5 cm

11816 | Sagrada Vent
RH multi
3 cm | 40 + 4 cm

32221 | Sun
RH multi
1,5 | 16 + 4 cm

22442 | Gaudí
RH multi
1,4 cm

22646 | Gaudí Heart
RH multi
1,5 cm

22451 | Gaudí Heart
RH multi
3,3 cm

11873 | Sagrada
RH multi
2,6 cm | 40 + 4 cm

COLOR

11032 | Couture
RH multi
2 | 40 + 5 cm

11110 | Florita
RH multi
1,3 | 40 + 5 cm

11395 | Rainbow
RH multi
6,1 | 70 + 4 cm

32116 | Rainbow
RH multi
1,4 | 16,5 | M + L

22077 | Couture
RH multi
1,4 cm

22132 | Florita
RH multi
1,4 cm

COLORFUL CRYSTALS

11410 | Planet
RH multi
4,5 | 60 cm

11777 | Divers
RH multi
5,3 | 80 cm

11742 | Symphonie
RH multi
4,3 | 40 + 5 cm

22012 | Planet
RH multi
2,8 cm

58001 | Flowers
RH multi
4,2 cm

COLOR

12053 | Rainbow
RH multi
3,5 | 44 + 5 cm

12275 | Beat
RH Multi
0,4 cm | 40+4 cm

23036 | Beat
RH Multi
1,8 cm

12051 | Rainbow Tight
RH multi
1,2 | 40 + 4 cm

22846 | Rainbow Tight
RH multi
1,1 cm

11272 | Mixed
RH multi
2 | 40 + 3 cm

22254 | Mixed
RH multi
1 cm

RAINBOW COLLECTION

32184 | Label
RH multi
1 | 16 + 4 cm

32246 | Rainbow Circle
RH multi
1,4 | 17 cm

32254 MUL | Mixed
RH multi
0,4 | 15 + 5 cm

001 CRY | **202** Aqua | **204** Amethyst | **211** lt. Sapphire | **214** Peridot | **215** Black Diamond | **223** lt. Rosé | **280** Jet | **379** Indicolite | **502** Fuchsia | **31001 001** CRY | **31001 246** lt. col. topaz

31000 | Dance
0,3 | 18 cm

COLOR

BLA | **BLU** | **DBLU** | **DRED** | **GOL** | **WHI** | **VIO**

57004 | Luxury
13,3 cm

BLU | **BLA** | **WHI**

57017 | Elegant
13,3 cm

EXTRAS

BY OLIVER WEBER

K0001G | Back Standard
GP (10pcs)
0,3 cm

K0001R | Back Standard
RH (10pcs)
0,3 cm

K0002G | Back plastic
GP (10pcs)
0,6 cm

K0002R | Back plastic
RH (10pcs)
0,6 cm

K0003G | Back modern
GP (10pcs)
0,7 cm

K0003R | Back modern
RH (10pcs)
0,7 cm

K0004 | Match Stopper transparent
(10pcs)
0,2 cm

KS001 | Silver
Chain fine 38 + 5 cm

KS002 | Silver
Chain fine 42,5 + 5 cm

KS003 | Silver
Chain 60 +5 cm

KS004 | Silver
Chain 42,5 + 5 cm

KS015 | Silver
Chain 42,5+5 cm

V232 | UV Sterilization box
USB C

KS012G40 | Fine
GP 40 + 3 cm

KS012G55 | Fine
GP 55 + 3 cm

KS012R40 | Fine
RH 40 + 3 cm

KS012R55 | Fine
RH 55 + 3 cm

KS012RG40 | Fine
RG 40 + 3 cm

KS012RG55 | Fine
RG 55 + 3 cm

KS014G40 | Snake
Chain GP 40 + 3 cm

KS014R40 | Snake
Chain RH 40 + 3 cm

KS014RG40 | Snake
Chain RG 40 + 3 cm

KS013G40 | GP 40 + 4 cm

KS013G55 | GP 55 + 4 cm

KS013G70 | GP 70 + 4 cm

KS013G90 | GP 90 + 4 cm

KS013R40 | RH 40 + 4 cm

KS013R55 | RH 55 + 4 cm

KS013R70 | RH 70 + 4 cm

KS013R90 | RH 90 + 4 cm

KS013RG40 | RG 40 + 4 cm

KS013RG55 | RG 55 + 4 cm

KS013RG70 | RG 70 + 4 cm

KS013RG90 | RG 90 + 4 cm

9206 | Extension
GP 12 cm

9205 | Extension
RH 12 cm

9209 | Extension
RG 12 cm

Item Codes

Size	Color code	Plating
41065RGM Item number Size	**11740 207** Item number Color	**22066R** Item number Plating

Category	Order numbers start with	Category	Order numbers start with
Pendants	1....	Silver Jewellery	61 to 64...
Earrings	2....	Rings	4....
Bracelets	3....	Accessoires	5....

Plating	Codes	Item description info	meaning
rhodium / platinum plating	RP	rhod. / plat.	rhodium plating / platinum plating
gold plating	G	gold	gold plating
rosegold plating	RG	rosegold	rosegold plating
rhodium plating	RH	rhod.	rhodium plating

925AG	Sterling Silver
CZ	Zirconia

Ring Sizes

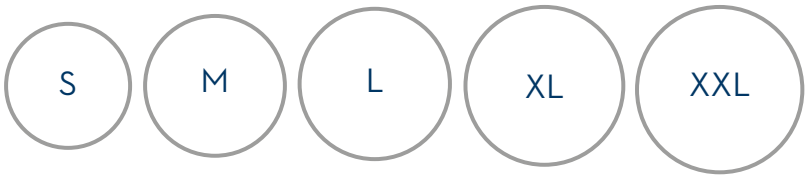

S	M	L	XL	XXL
S - 5/6 15,80 - 16,50 mm 49,00 - 52,00 mm	M - 7 17,30 mm 55,00 mm	L - 8 18,30 mm 58,00 mm	XL - 10 19,80 mm 62,00 mm	XXL - 11 20,80 mm 65,00 mm

We do care about the environment and our product quality!

The Oliver Weber jewellery complies with the following legislation:

- European nickel release limits for jewellery as set out in REACH regulation 1907/2006/CE
- European cadmium content limits for jewellery as set out in REACH regulation 1907/2006/CE
- China Industrial Standard QB/T 2997-2008 Adornment with Precious Metal Coating
- Limits for lead in jewellery and surface coating as set out California S.B. 646, amending California Health & Safety Code 25214.1 et seq. (commonly known as California Jewellery Law)